

3389295

| | |
|--------------|-------------|
| VERDELER | PV nagezien |
| Naam | |
| Datum | |
| Handtekening | |



O.C.B.

Onafhankelijk Controle Bureau v.z.w.

EAN nr. :
 Teller nr. :
 Stand I : II :

VERSLAG VAN ONDERZOEK VAN EEN ELEKTRISCHE INSTALLATIE VOOR EEN WERF- OF TIJDELIJKE AANSLUITING - DEFINITIEVE OF RESIDENTIELE AANSLUITING

Aard van onderzoek : gelijkvormigheidsonderzoek / controlebezoek op basis van de interne procedure QPRO/ELE/001
 volgens : AREI art. 86 / AREI art. 87 / AREI art. 270 / AREI art. 271 / AREI art. 276bis /
 Aanvulling verslag nr. :
 Aard installatie : Nieuwe / Uitbreiding / Voorlopig / Bestaande / Verzwaring / Splitsing meter / Spanningswijziging / Verkoop wooneenheid
 Type der lokalen : WOONING
 Plaats van onderzoek : NIEUWE MOLENSTRAAT 74 9100 ST-NIKLAAS
 Eigendom van : M. BONNE - GEZELYN NIEUWE MOLENSTRAAT 74 9100 ST-NIKLAAS
 Oprachtgever : IPEN
 Installateur : VAN PUYVELDE DEN DER MANDRE STRAAT 9100 ST-NIKLAAS
 BTW : 0236 919 519 ID-kaart : / Uitgereikt te : / Datum : /
 Onderzoeker : STABBAUT Datum van onderzoek : 08/02/13

BESCHRIJVING

Dienstspanning : 1 x 230 V - 3 x 230 V 3 x 380 V + N Max. Beveiliging : NI 20A Omschakelaar : stand :
 Hoofdbeveiliging : Zek. MS 20A Schak. : Stijf 4P 40A 30mm
 Meter-bordverbinding : kabeltype : 2x3 aantal geleiders : 3 doorsnede : 10 mm²
 Voedingsbekabeling : kabeltype : EX3B aantal geleiders : 4 doorsnede : 10 mm²
 Bovengronds net/ondergronds op bovengronds net/ondergronds net - Wachtbuis : geplaatst/niet geplaatst - Isolatieplaat : aanwezig/niet aanwezig
 Aardelektrode : Type : tus/baren / pennen / horizontale geleiders Sectie : 16 mm² Spreidingswaarde : 30 Ω
 Aantal borden : 1 Aantal eindstroombanen : 16 Algemene isolatieweerstand : MΩ
 Diff. schak. : algemene : 4P 40A 300 mA bijkomende : 4P 2P 60A 30 mA
 werking testknop : in orde - niet in orde controle foutlus : in orde - niet in orde
 De algemene differentieelschakelaar is verzegeld met een loodje met het teken OCB.

Installatie uitgevoerd overeenkomstig schema's : ja - neen Staat van het vast elektrisch materieel : in orde - niet in orde
 Bescherming tegen elektrische schokken : rechtstreekse aanraking : in orde - niet in orde onrechtstreekse aanraking : in orde - niet in orde
 Continuïteit PE- en equipotentiale verbinding : in orde - niet in orde Vast opgesteld en verplaatsbaar materieel : in orde - niet in orde
 Beschrijving installatie (zie schema's in bijlage) - eendraadschema en situatieschema werd voor gezien getekend - toestellen :

VASTSTELLINGEN - NOTA (N) - INBREUK (I) - De nummers verwijzen naar de standaardinbreuken op de achterzijde.

- N Hoofdequipotentiale - bijkomende equipotentiale verbinding nog niet aangesloten.
- N Badkamer - gasleiding - waterleiding - CV ketel - nog niet geplaatst.

BESLUIT

De installatie is conform / niet conform met het AREI.
 De installatiedient opnieuw gecontroleerd door dezelfde organisatie uiterlijk op : 08/02/2013
 zoals voorzien door art. 271 van het AREI, alsook voor de ingebruikname van elke belangrijk wijziging of beduidende uitbreiding, uitgevoerd voor deze datum. De installatiemag / mag niet in dienst gesteld worden / blijven indien zonder vertraging wordt voldaan aan de vastgestelde inbreuken en de gepaste maatregelen getroffen worden opdat de installatie geen gevaar vormt voor personen of goederen.

voor de directeur,
 de onderzoeker

2) elke wijzigingen aan de elektr. installatie te vermelden in het dossier, rechtstreeks of onrechtstreeks te wijten aan de aanwezigheid van elektriciteit.

1) dit proces-verbaal te bewaren in het dossier v.d. elektrische installatie; energie in te lichten over elk ongebruik aan personen overkomen en

NOTA HUIJRDERS, EIGENAARS : Krachten het AREI bent u verplicht :
 3) onmiddellijk de minister van Economische Zaken directe elektrische

03/005N/12/04/15D

5/5

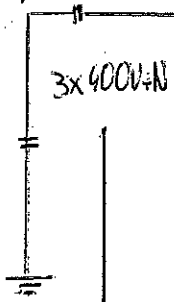

4x 10mm² vdbst

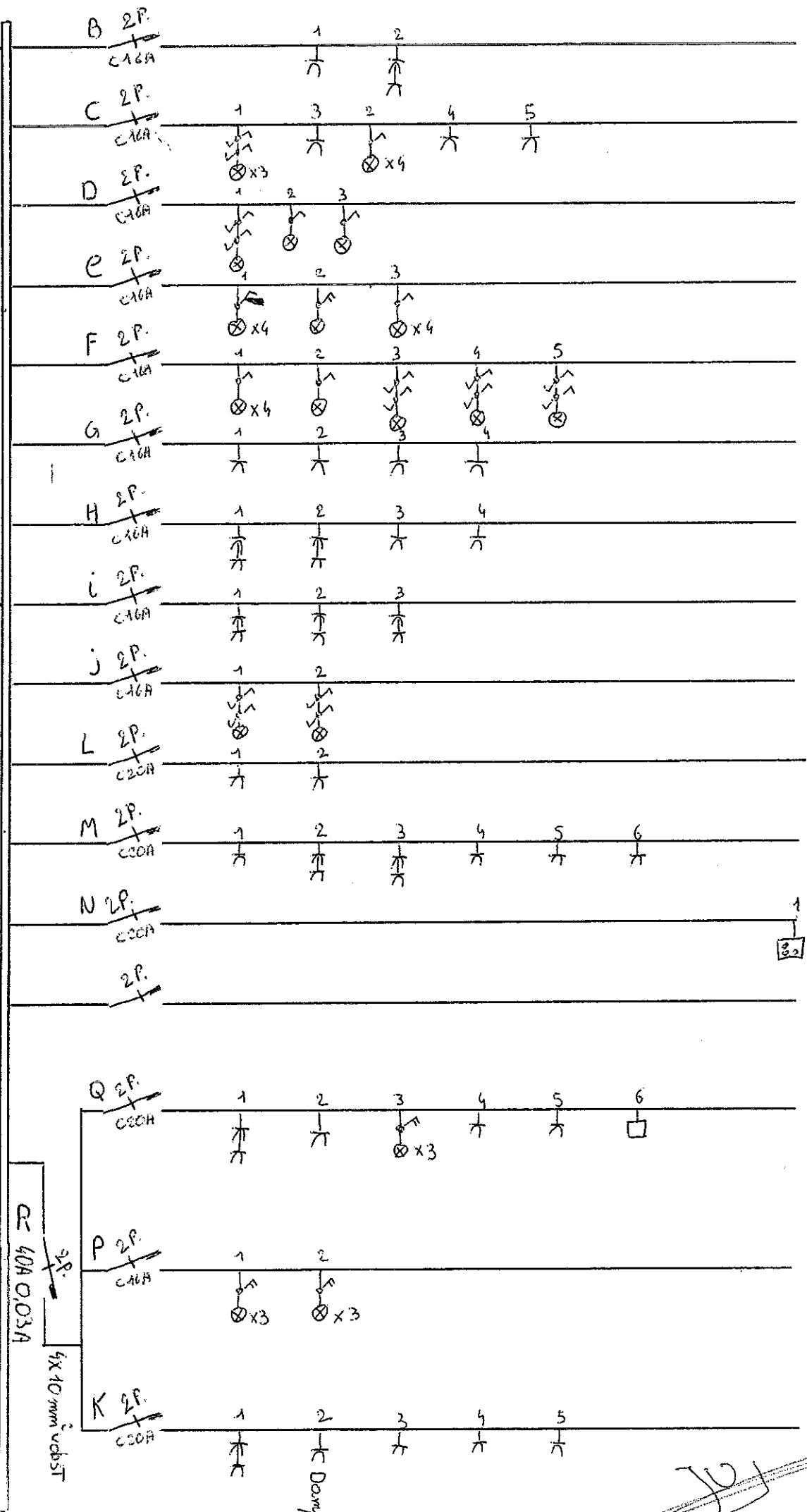

R 40A 0.03A
4x 10mm² vdbst

DampRog

C/1r

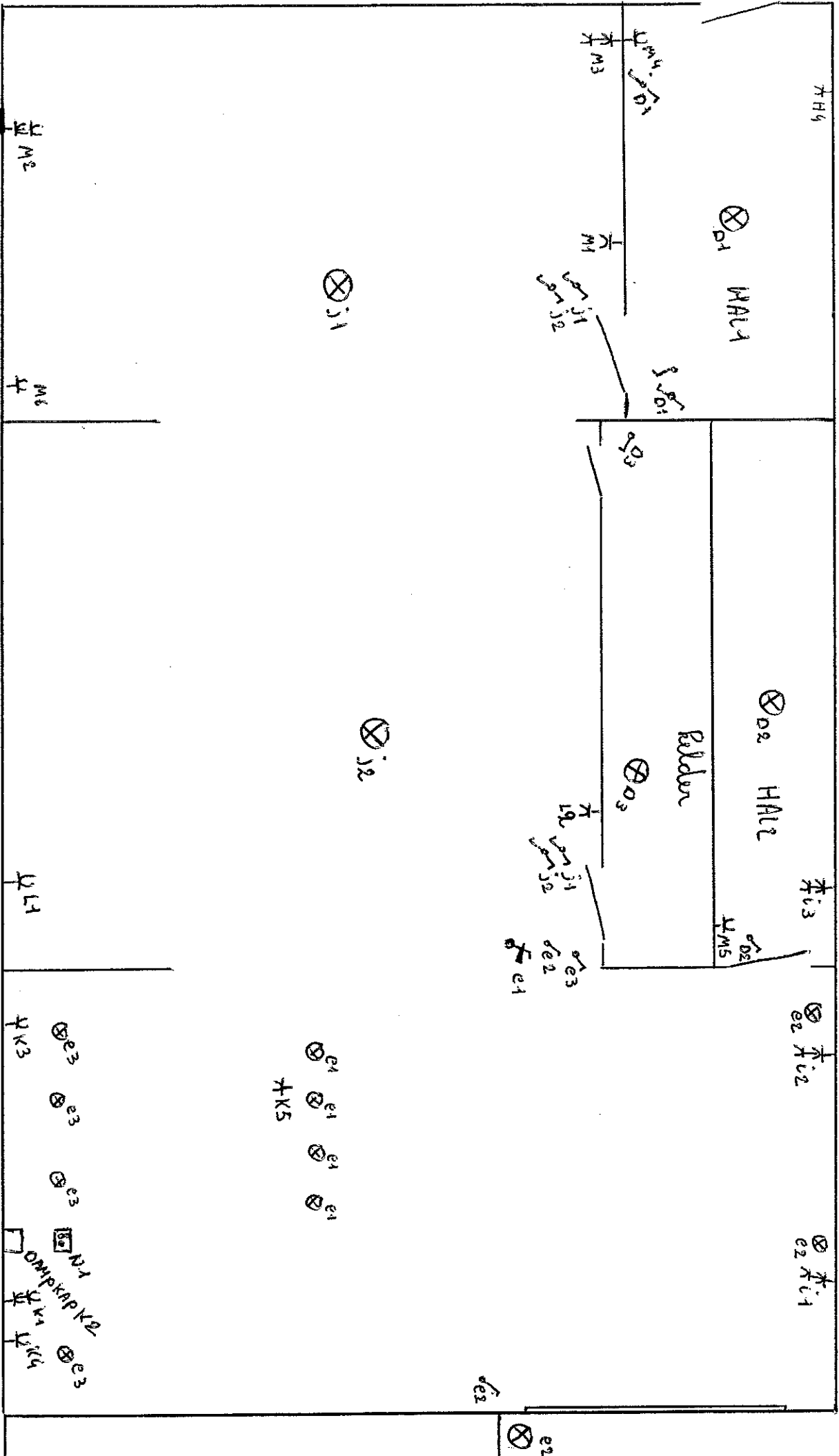

Opgeleverd door Van Burgvelde Jelle op 13/10/12 te St. Verlaas (Nieuwe molenstraat 74

[Handwritten signature]

info: 0476580337

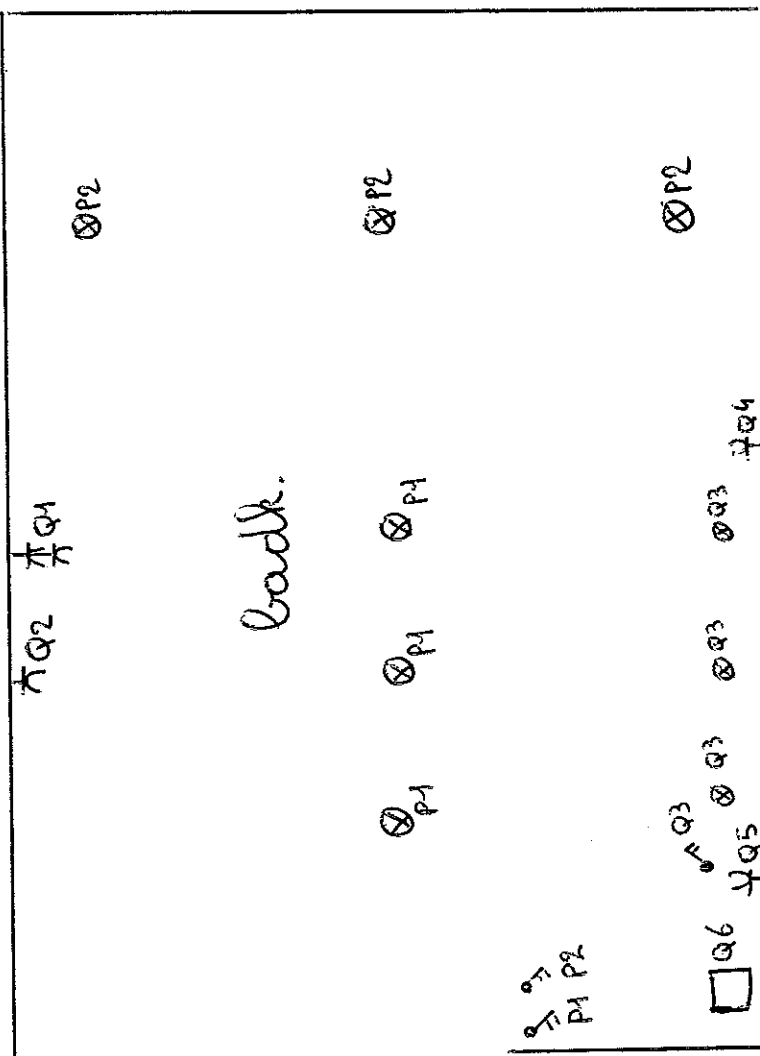

~~Handwritten scribble or signature~~

re

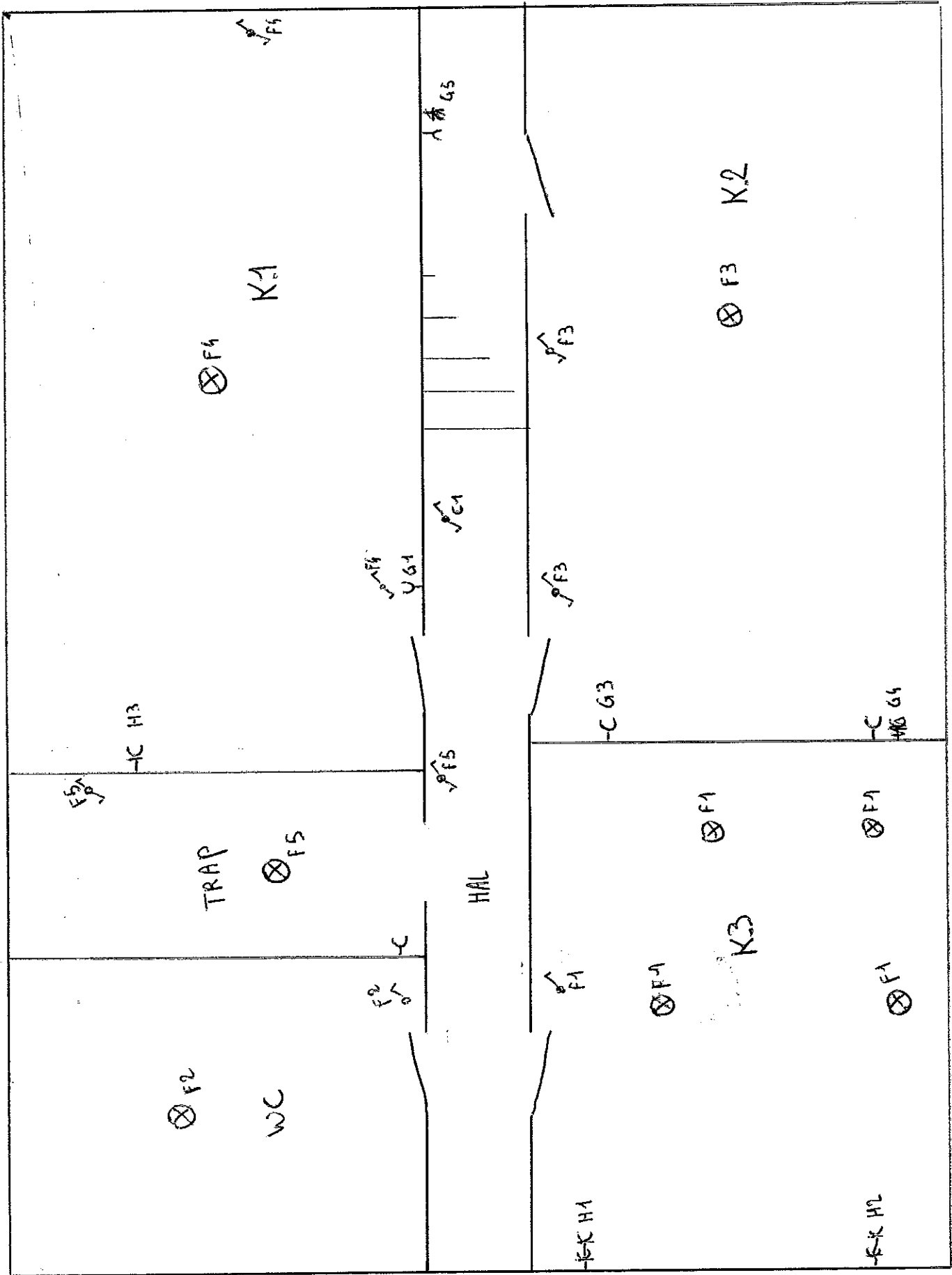
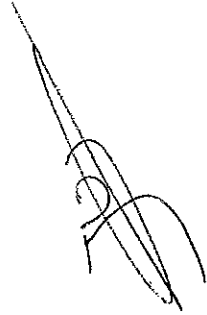

5/5
zolder

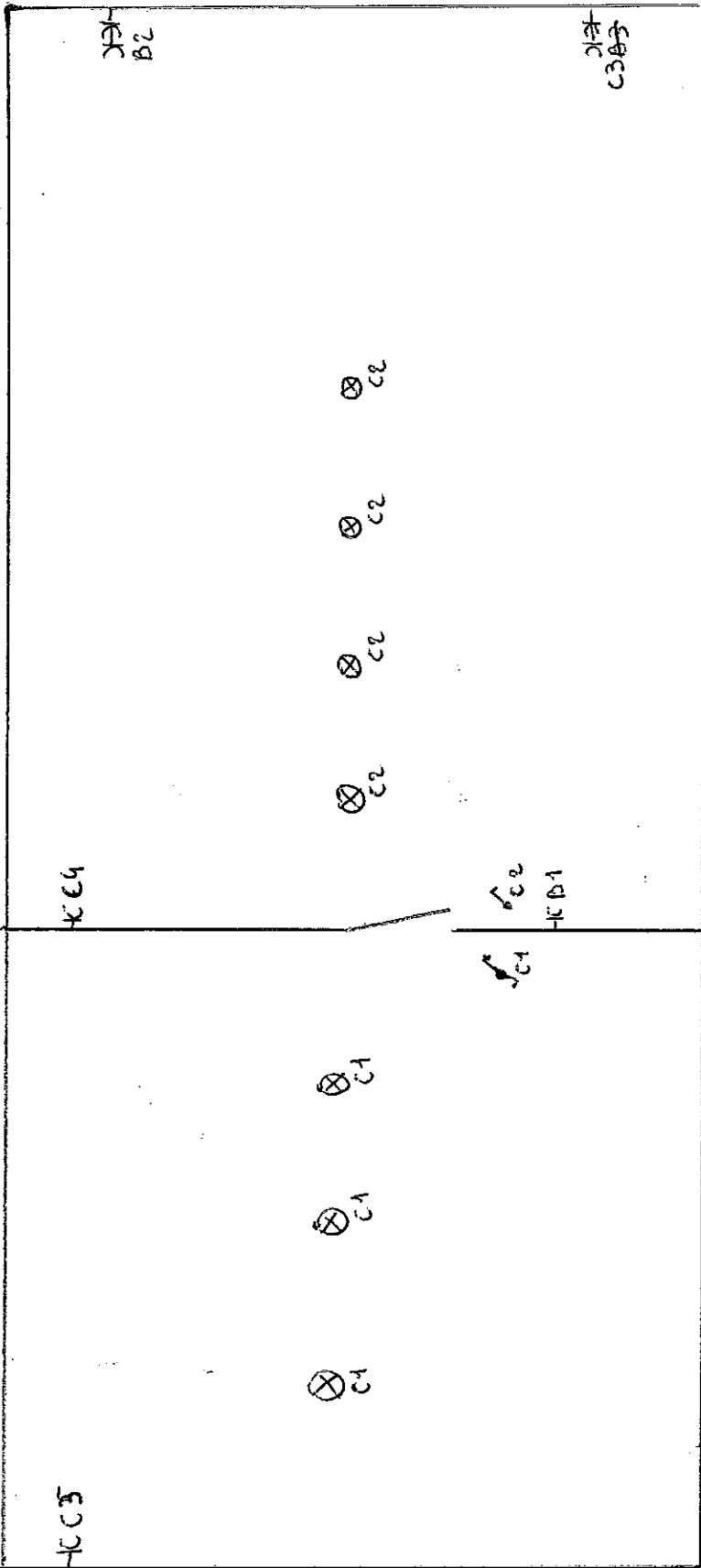

~~Handwritten signature~~

- A) /
- B) stopk. zolder
- C) licht zolder + stopk.
- D) licht hal 1, 2 + kelder
- E) licht keuken
- F) licht 1e
- G) stopk. K1, K2 (1e)
- H) stopk. K3 (1e) + stopk. aan verdeelkast.
- i) stopk. living + HAL
- j) licht living
- K) stopk. keuken + dampk.
- L) stopk. living
- M) stopk. living + HAL
- N) kookvuur
- O) beltransfo
- P) licht badk.
- Q) licht + stopk. badk.
- R) DIFF 0,03A
- S) Hoofdsch / DIFF 0,3A

Installatie is gecontroleerd door:
OCB, Kon. Astridlaan 60, 2550 Kontich
Onderzoeker: SLABBAERT Jimmy
Datum: 02/09/13.
PV nr.: 3389295
Handtekening: 