



N° 234-INSF.



Distributienetbeheerder : SANDIS
Gestionnaire de réseau de distribution :

Nr teller : 0367908
N° comp :

Verslag van onderzoek:

Rapport de contrôle:

N°: 81/0796

EAN code :

Table with columns for Aard onderzoek (AREI), Genre de contrôle (RGIE), and various electrical parameters (86, 87/86, 87/88, etc.)

Plaats van het onderzoek : Kortrijksesteenweg 525, Gent 9000
Lieu du contrôle :

Eigenaar : DE MAESSCHALD
Propriétaire :
Adres : IDEM
Adresse :

Installateur : GETEL N.V.
Datum van het onderzoek : 8/10/2013
Date du contrôle :

BTW / TVA :

Ik. / C.I. :

Inspecteur : V.D. STEENE R

Onderzoek / Contrôle : Woning / maison
Appart. 525

Spanning / Tension : 230/400V
Meter / bord verbinding / Liaison compteur-tableau : XVB 564
Max. beveiliging / Protection max. : 40A

Aardelektrode / Electrode de terre : PEN
Isolatie / Isolement : 42,3 Mohm
Aantal verdeelborden / Nombre de tableaux : 2

Table with columns for Differentieelschakelaars (Interrupteurs différentiels), Aantal eindstroombanen (Nombre des circuits terminaux), and Test results (Test ΔIn, 1. ΔIn, AREI / RGIE)

Visueel nazicht / Contrôle visuel : algemeen / générale : OK
Indirecte aanraking / Contact indirect : OK

Aansluitingen / Raccordements : OK
Potentiaalvereffeningen / Liaisons equipotentiëles : OK

Inbreuken / Infractions : (zie keerzijde / voir verso)
Opmerkingen / Remarques :
VISUM :
Datum / date :

Conclusion section containing text about installation conformity, a table with 'Niet conform' and 'Conform' columns, and a signature area.

NOTE: a) obligation de conserver le P.V. de visite de contrôle dans le dossier de l'installation électrique; b) obligation de renseigner dans le dossier toute modification intervenue dans l'installation électrique; c) obligation d'aviser immédiatement le S.P.F. avant l'énergie dans ses attributions...

Rapp. EIS/EI.1.1.04

INBREUKEN**INFRACTIONS****A. AARDING**

1. De spreiding van de aardingsweerstand is hoger dan 30 Ohm.
2. De spreiding van de aardingsweerstand is hoger dan 100 Ohm.
3. De spreiding van de aardingsweerstand is te hoog volgens de gevoeligheid van de differentieelschakelaar.
4. Er is geen aardelektrode/aardingslus aanwezig.
5. De aardgeleider bezit een onvoldoende sectie (min. 16mm² Cu).
6. De aardingsonderbreker is niet aanwezig.

B. EQUIPOTENTIALE VERBINDINGEN (E.V.)

1. E.V. niet aanwezig.
2. E.V. niet bevestigd volgens de regels van de kunst.
3. De sectie van de hoofd E.V. is onvoldoende (min. 6 mm²).
4. Bijkomende E.V. in badkamer niet geplaatst of onjuist.
5. Bijkomende E.V. bezitten een onvoldoende sectie (beschermd 2,5 mm²).
6. De continuïteit is niet verzekerd.
7. De kleurcode is onjuist.

C. ISOLATIEWEERSTAND

1. Per kring : minder dan 500 kOhm

D. DIFFERENTIEELSCHAKELAARS (D.S.)

1. Er zijn geen D.S. aanwezig.
2. De nominale stroom van de Algemene D.S. (A.D.S.) bedraagt minder dan 40A.
3. De nominale stroom van D.S. is onvoldoende.
4. De verzegelplaatjes van de A.D.S. zijn niet aanwezig.
5. Er is geen D.S. geplaatst voor de beveiliging van de badkamer, wasmachine...
6. Test ΔI_n : N.O.K.
7. Test 2,5 ΔI_n : N.O.K.

E. VERDEELBORD(EN) EN KRINGEN

1. De kringen zijn niet of onjuist gemerkt.
2. Het bord is niet bereikbaar of niet op een hoogte van +/- 1,5 m geplaatst.
3. Rechtstreekse aanraking is mogelijk.
4. Er zijn geen kalibreerelementen geplaatst of deze zijn niet in functie van draadsecties.
5. Er zijn overbrugde veiligheden aanwezig.
6. Er zijn geen 2 kringen minimum aanwezig voor de verlichting.

F. LEIDINGEN

1. Niet gebruikte leidingen zijn niet verwijderd.
2. Er is geen reglementaire kleurcode gebruikt.
3. De aanwezige blauwe geleider wordt gebruikt als fasegeleider en er is een andere kleur beschikbaar.
4. Kabels zijn niet beschermd bij muurdoorvoering.
5. Kabels en PVC buis zijn niet mechanisch beschermd over een afstand van 10 cm boven het vloerniveau.
6. De gebruikte XVB en XFVB kabels verzonken in de muur volgen niet de voorgeschreven trajecten.
7. Installatiedraad niet beschermd of niet reglementair.

G. SCHAKELAARS EN STOPCONTACTEN

1. De stopcontacten zijn niet op voldoende hoogte van het vloerniveau geplaatst (van as tot vloer : 25 cm in vochtige lokalen en 15 cm droge lokalen).
2. Een schakelaar(s) snijdt niet de fasegeleider.
3. Het gebruikte materiaal stemt niet overeen met de vereiste beschermingsgraad.
4. Directe aanraking mogelijk

H. TOESTELLEN

1. De gebruikte toestellen dragen geen gelijkvormigheidslabel van een erkend Europees labo.
2. De toestellen voldoen niet aan de gewenste beschermingsgraad.
3. De isolatieklasse stemt niet overeen met de plaats van het toestel
4. De verwarmingstoestellen zijn nog niet geplaatst.
5. Directe aanraking mogelijk

I. VISUEEL NAZICHT

1. Algemene opmerkingen
2. Directe aanraking mogelijk
3. Indirecte aanraking mogelijk

J. ELEKTRISCH DOSSIER

1. Eëndraadschema niet aanwezig
2. Sitatieschema niet aanwezig

A. PRISE DE TERRE

1. La résistance de la prise de terre dépasse 30 Ohms.
2. La résistance de la prise de terre dépasse 100 Ohms.
3. La résistance de la prise de terre est trop élevée en fonction de la sensibilité de l'interrupteur différentiel.
4. Absence d'une électrode de terre (boucle de terre)
5. La section du conducteur de mise à la terre est insuffisante (min 16 mm²Cu).
6. Il n'existe pas de coupe-terre.

B. LIAISONS EQUIPOTENTIELLES (L.E.)

1. L.E. non réalisées.
2. L.E. non fixées d'après les règles de l'art.
3. La section de la L.E. principale est insuffisante (min 6 mm²).
4. L.E. supplément. dans salle de bains non réalisées ou incorrectes.
5. L.E. suppl. ont une section insuffisante (protégées 2,5 mm²).
6. La continuité n'est pas assurée.
7. Le code des couleurs n'est pas correct.

C. RESISTANCE D'ISOLEMENT

1. Par circuit : inférieure à 500 kOhm.

D. INTERRUPTEURS DIFFERENTIELS (I.D.)

1. Absence de différentiels.
2. Le courant nominal de l'I.D. général est inférieur à 40A.
3. Le courant nominal de l'I.D. est insuffisant.
4. Les plaquettes de plombage de l'I.D. général manquent.
5. Absence d'un I.D. pour salle de bains, machine à laver...
6. Teste ΔI_n : P.O.K.
7. Teste 2,5 ΔI_n : P.O.K.

E. TABLEAU(X) DE DISTRIBUTION ET CIRCUITS

1. Les circuits ne sont pas ou incorrectement marqués.
2. Le tableau n'est pas accessible ou n'est pas à une hauteur de +/- 1,5 m.
3. Contact direct est possible.
4. Absence d'éléments de calibrage ou inadaptés en fonction des sections des canalisations.
5. Il y a des fusibles pontés.
6. Il n'y a pas au minimum 2 circuits d'éclairage.

F. CANALISATIONS

1. Les canalisations non utilisées ne sont pas éliminées.
2. Il n'y a pas de code de couleurs réglementaire utilisé.
3. Le conducteur bleu présent est utilisé comme conducteur de phase et une autre couleur est disponible.
4. Les conduct. ne sont pas protégés dans les traversées des murs.
5. Conduct. et tubes PVC ne sont pas protégés mécaniquement. à une distance de 10 cm au-dessus du niveau de sol.
6. Les canalisations XVB et XFVB noyées dans le mur, ne suivent pas le parcours privilégié.
7. Conducteur d'installation non protégé ou pas réglementaire.

G. INTERRUPTEURS ET PRISES DE COURANT

1. Les prises de courant ne sont pas placées à une hauteur suffisante vis à vis du niveau de sol (25 cm dans des locaux humides et 15 cm dans des locaux secs).
2. Le conducteur de neutre est coupé au lieu du conduct. de phase.
3. Le matériel utilisé n'est pas conforme au degré de protection exigé.
4. Contact direct possible

H. APPAREILS

1. Les appareils utilisés ne sont pas pourvus d'un label de conformité d'un labo européen agréé.
2. Les appareils ne répondent pas au degré de protection exigé.
3. La classe d'isolation n'est pas en conformité avec l'emplacement de l'appareil.
4. Les appareils de chauffage électrique ne sont pas encore installés.
5. Contact direct possible

I. CONTRÔLE VISUEL

1. Remarques générales
2. Contact direct possible
3. Contact indirect possible

J. DOSSIER ELECTRIQUE

1. Le schéma unifilaire n'est pas présent.
2. Le schéma de position n'est pas présent.

Technisch dossier Van een appartement

De Maesschalck
Kortrijksesteenweg 525
9000 Gent

GETEC N.V
Hemelaerstraat 21
9100 Sint-Niklaas



8/10/13
[Handwritten signature]

GETEC_NV
HEMELAERSTRAAT 21
9100 SINT-NIKLAAS
WWW.GETEC.BE

EENDRAADSCHEMA

1	2	3	4
RevNo	Revision note	Date	Signature
			Checked

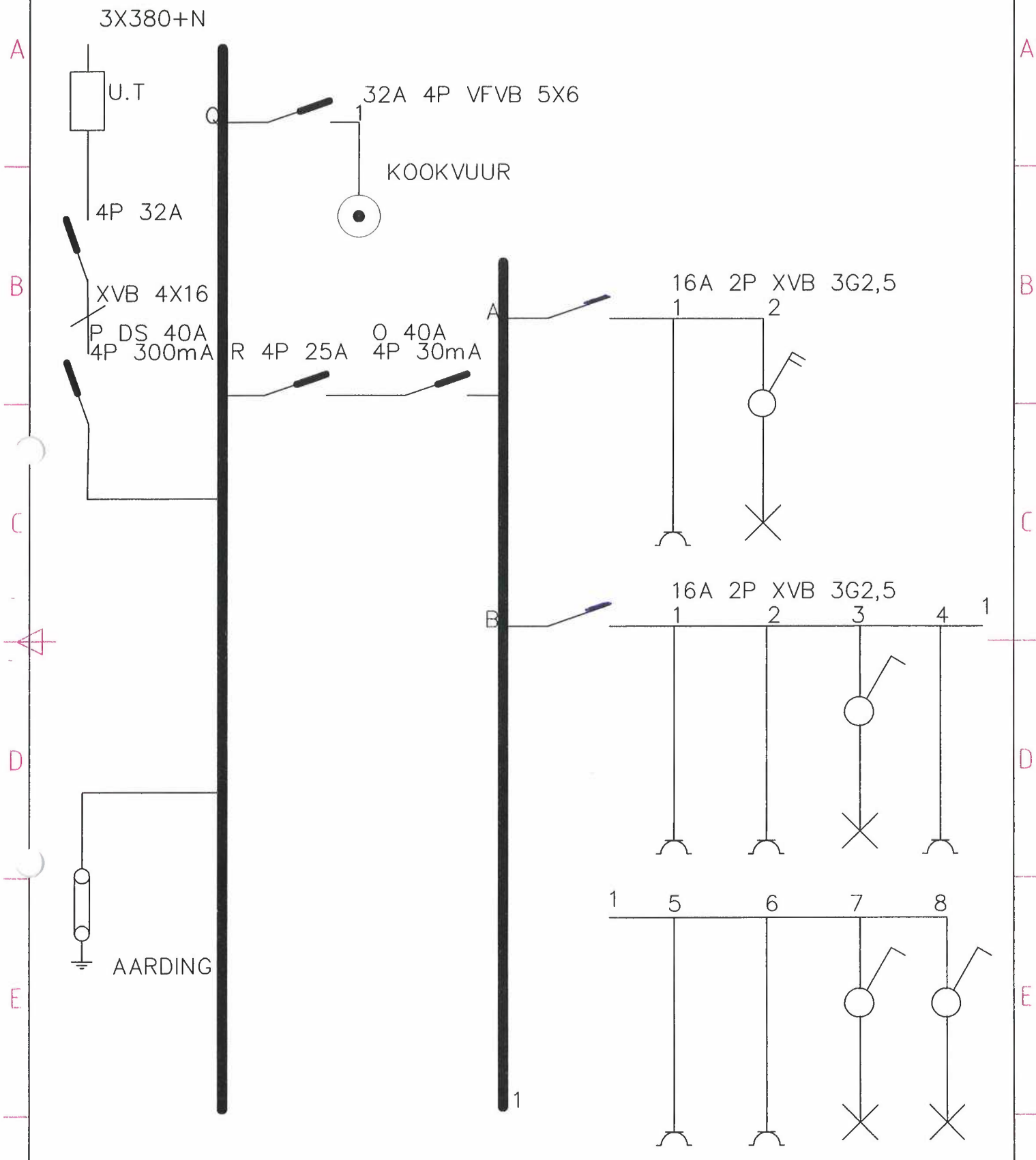

Itemref	Quantity	Title/Name, designation, material, dimension etc	Article No./Reference		
Designed by Janssens Tom	Checked by Janssens Tom	Approved by - date Janssens Tom	File name eendraad	Date 24-11-2007	Scale 1:1
GETEC			De Maesschalck		
			1	Edition 1	Sheet 1/4

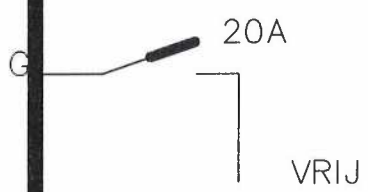
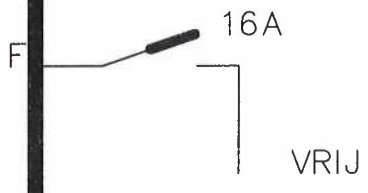
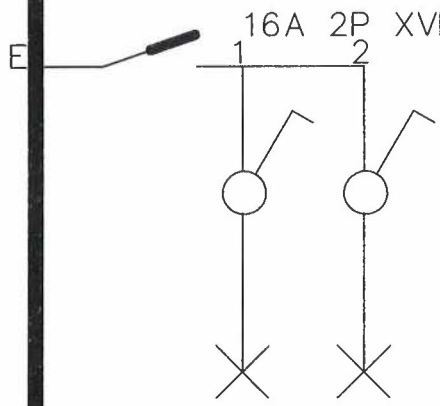
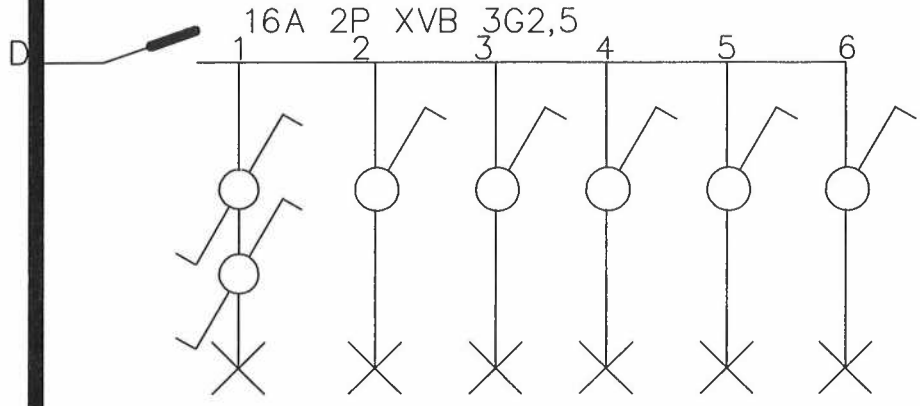
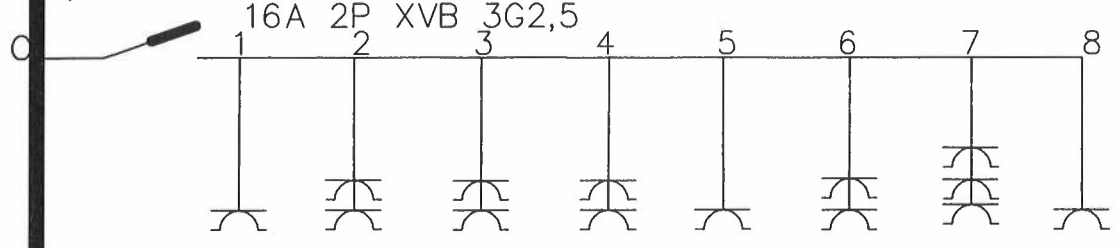

Itemref	Quantity	Title/Name, designation, material, dimension etc	Article No./Reference		
Designed by Janssens Tom		Checked by Janssens Tom	Approved by - date Janssens Tom	File name eendraad	Date 24-11-2007
GETEC		De Maesschalck			
		1	Edition 1	Sheet 1/4	

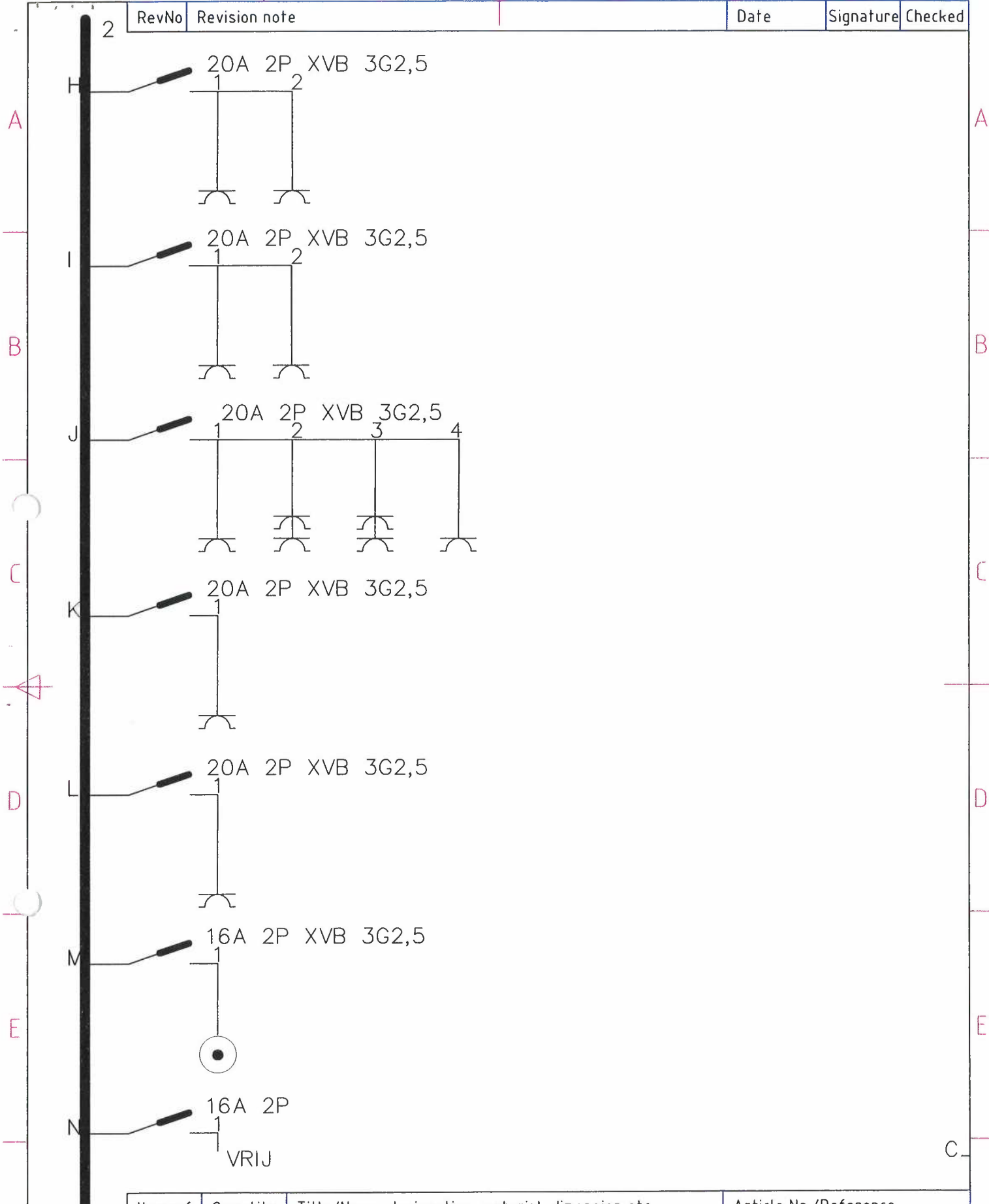

Itemref	Quantity	Title/Name, designation, material, dimension etc		Article No./Reference	
Designed by Janssens Tom	Checked by Janssens Tom	Approved by - date Janssens Tom	File name eendraad	Date 24-11-2007	Scale 1:1
GETEC			De Maesschalck		
			1	Edition 1	Sheet 1/4

SITUATIESCHEMA'S

1	2	3	4
RevNo	Revision note	Date	Signature
			Checked

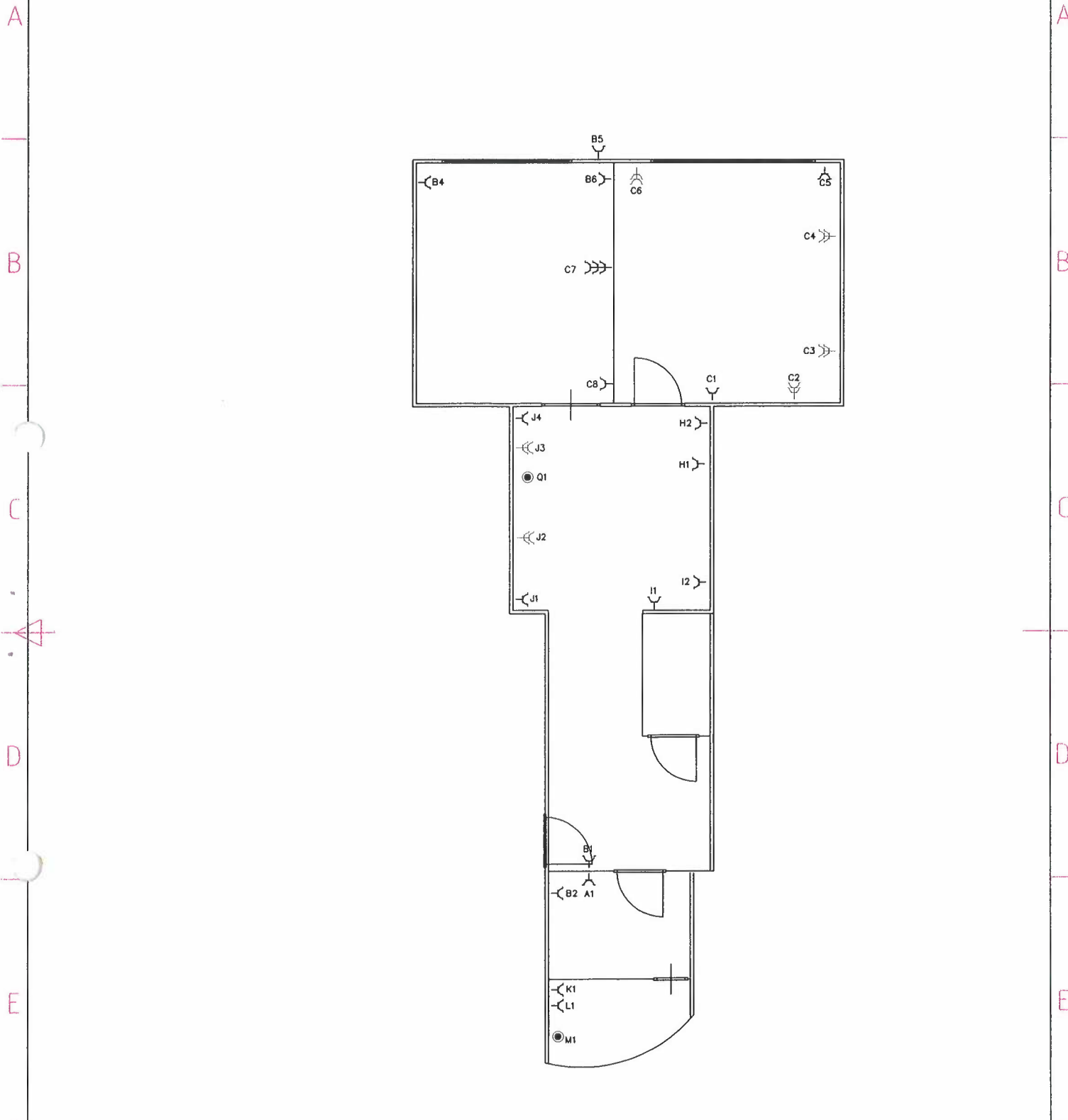

Itemref	Quantity	Title/Name, designation, material, dimension etc			Article No./Reference	
Designed by GETEC	Checked by XXX	Approved by - date 6-10-2013	File name Situatieschema	Date 6-10-2013	Scale 1:1	
GETEC			De Maesschalck			
			1	Edition 1	Sheet 1/1	

